

FACHADA A CALLE N°18
ESCALA 1/100

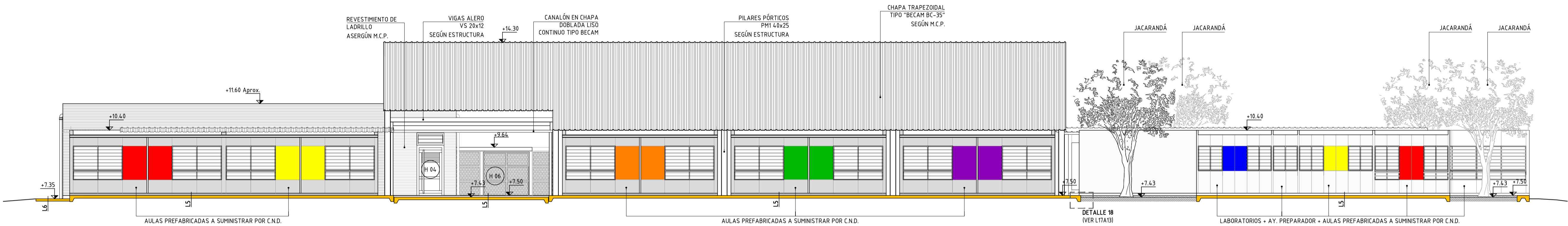

FACHADA A UTU
ESCALA 1/100

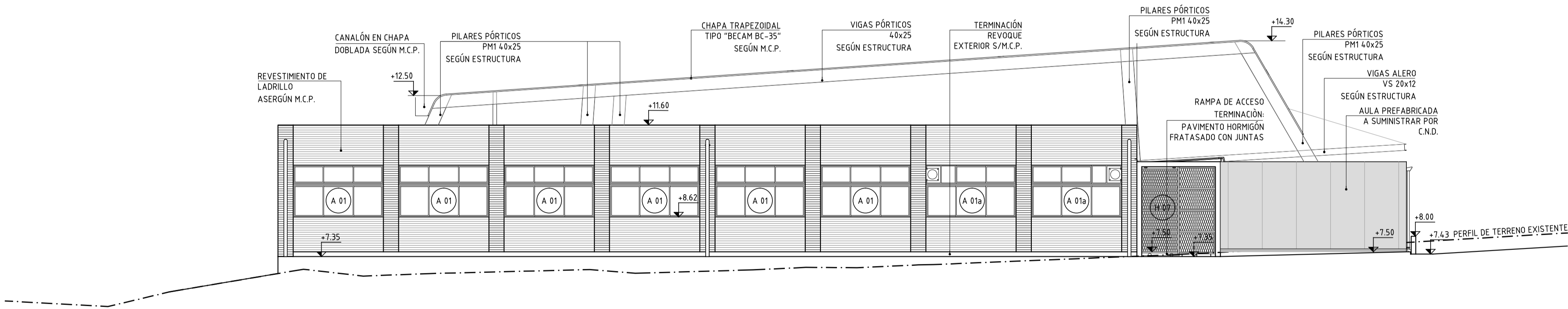

FACHADA A ESCUELA
ESCALA 1/100

NOTA:
- LOS TIPOS DE MUROS Y LAS TERMINACIONES DE LOS LOCALES SE DESCRIBEN EN LÁMINA L06A12
- PLANILLA DE CERRAMIENTOS HORIZONTALES VER LÁMINA L14A10
- VER DETALLES CONSTRUCTIVOS EN LÁMINAS L12A08, L14A10, L15A11, L16A12 Y L17A13

ANEP AREA DE PROYECTOS DIRECCIÓN SECTORIAL DE INFRAESTRUCTURA CONSEJO DIRECTIVO CENTRAL	
OBRA: COMPLEJO EDUCATIVO SAN ANTONIO	LOCALIDAD: SAN ANTONIO
CALLE: Calle N°18 entre calle N°24 y Via Férrea	DEPARTAMENTO: BALTO
FECHA: 1/1/2020	ESCALA: 1/100
PLANO DE: ALBANILERÍA	LÁMINA Nro: L 09
SECTOR LICEO - FACHADAS / CORTES 1	
ARQUITECTO: ERNESTO MARTINEZ PUONZO	FIRMA:
AYTE. DE ARQTO: HOSRADIO MUÑOZ - ROSSANA GONZÁLEZ	FIRMA:
TECNICO:	FIRMA:
DEBUJANTE:	FIRMA:

A05